BeAIchy · un progetto di Casa Energia Green Srl

Il tuo stabilimento: Lido Fabrizio

Bonifati, (CS), Calabria · Report di partenza per la gara sulla concessione e gli incentivi · dati pubblici da verificare

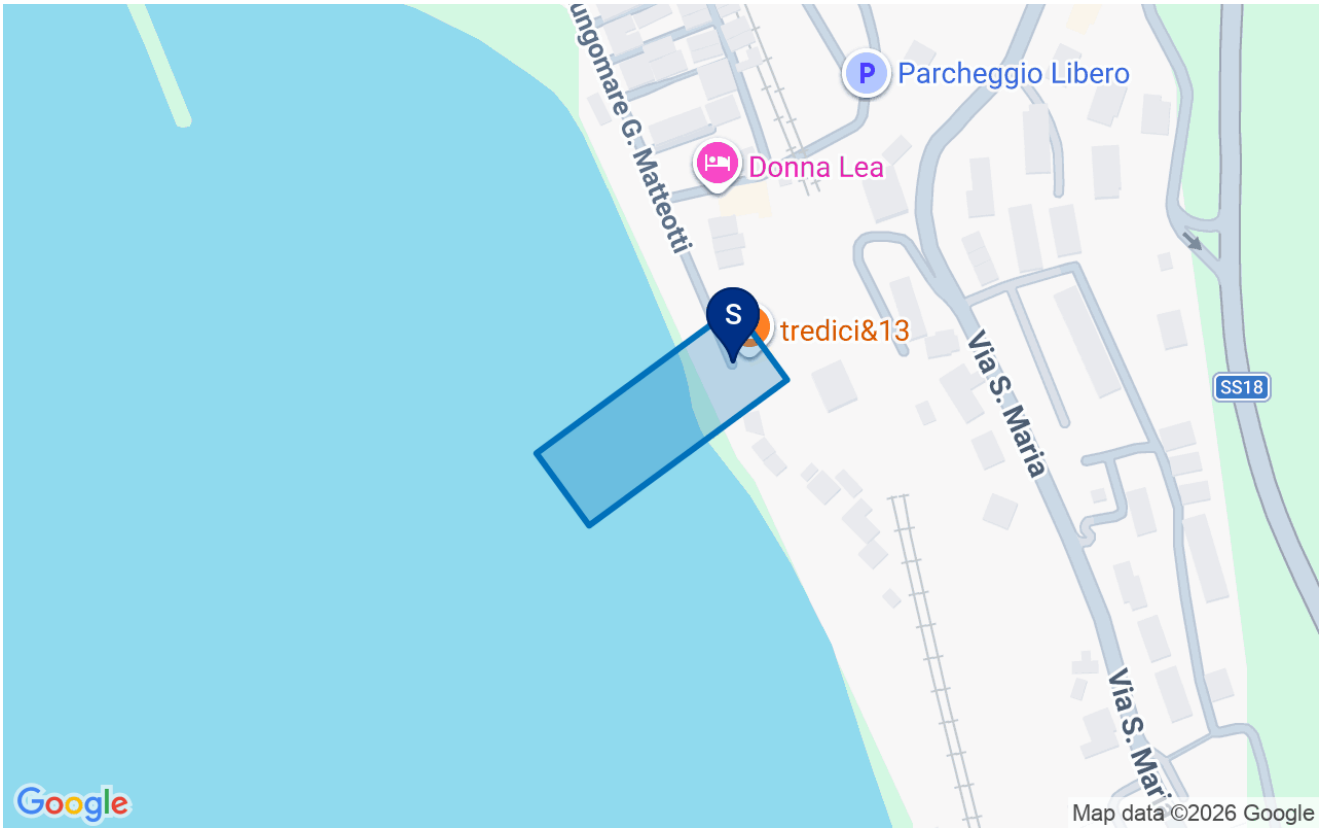

Mappa Google Maps. Confine (azzurro) reale da OpenStreetMap o tracciato dal gestore; punti grigi = stabilimenti vicini confrontati. S = stabilimento, I = ingresso.

Dati dello stabilimento

Superficie stimata	≈ 4.400 m²
Perimetro	≈ 300 m
Indirizzo	via Lungomare G. Matteotti, 12, 87020 Cittadella del Capo CS, Bonifati
Accessibilità (OSM)	non indicata
Nei dintorni	—

Punteggio di partenza sul bando-tipo MIT 2026

Oggi, stimato: 0.0 / 100 (intervallo 0–12.0, 0/16 risposte) · **Potenziale con interventi: 93.1** · soglia competitiva 60, forte 80 · a cui si aggiungono fino a 10 punti di offerta economica.

Criterio	Oggi	Potenziale	Max	Leva principale
A Qualità strutturale e architettonica	0.0	9.0	10	Progetto di riqualificazione con materiali tradizionali e qualità architettonica: serve un tecnico, lo coordina il team.
B Continuità funzionale	0.0	15.0	15	Come gestore attuale l'impegno sui beni amovibili va impostato con perizia: lo studio definisce la strategia.
C Ambiente e sostenibilità	0.0	14.4	15	Fotovoltaico, risparmio idrico, certificazioni e materiali eco-compatibili: investimenti incentivabili che fanno punteggio.

D Accessibilità universale	0.0	10.0	10	Accessibilità universale: sollevatori, aree di calma, mappe tattili e digitale accessibile valgono fino a 10 punti.
E Politiche sociali e occupazionali	0.0	14.1	15	Clausole sociali, assunzioni under 36 e piano sicurezza: impegni formali nel progetto, non costi immediati.
F Qualità e destagionalizzazione dell'offerta	0.0	15.6	16	Piano servizi: accessibilità, famiglie, animali, km zero ed eventi fuori stagione sono i punti più economici da conquistare.
G Capacità tecnico-professionale e affidabilità	0.0	15.0	19	Documenta anni di gestione, reddito prevalente e carattere familiare: punti certi con visura, dichiarazioni e bilanci.

Le tre leve su cui lavorare subito

F · Qualità e destagionalizzazione dell'offerta: da 0.0 a 15.6 punti. Piano servizi: accessibilità, famiglie, animali, km zero ed eventi fuori stagione sono i punti più economici da conquistare.

G · Capacità tecnico-professionale e affidabilità: da 0.0 a 15.0 punti. Documenta anni di gestione, reddito prevalente e carattere familiare: punti certi con visura, dichiarazioni e bilanci.

B · Continuità funzionale: da 0.0 a 15.0 punti. Come gestore attuale l'impegno sui beni amovibili va impostato con perizia: lo studio definisce la strategia.

Tecnici della rete FaberPro in provincia

Tecnico	Studio	Comune	Abilitazioni
Studio Tecnico Ing. Fabio Isabella	Studio tecnico	Bonifati · 2.0 km	Strutturale, Direzione lavori, Impianti ed energia (fotovoltaico, APE), Antincendio, Sicurezza cantieri (CSP/CSE)
DANIELA VERTA interiors	Studio tecnico	Cetraro · 3.4 km	Progettazione architettonica, Pratiche edilizie (SCIA/CILA/PdC), Direzione lavori, Accessibilità e barriere
Studio d'Ingegneria PISTO GALLO	Studio tecnico	Bonifati · 4.3 km	Strutturale, Direzione lavori, Impianti ed energia (fotovoltaico, APE), Antincendio, Sicurezza cantieri (CSP/CSE)
Studio Tecnico Geom. Elio e Marco Parlico	Studio tecnico	Sangineto Lido · 4.9 km	Pratiche edilizie (SCIA/CILA/PdC), Catasto e topografia, Demanio marittimo (SID/concessioni)
Studio C. & S. Dr. F. Calderon Arch. S. Saulo	Studio tecnico	Cetraro Marina · 6.8 km	Progettazione architettonica, Pratiche edilizie (SCIA/CILA/PdC), Direzione lavori, Accessibilità e barriere

Il prossimo passo: lo studio di fattibilità
Il team BeAIchy — legale, commercialista, ingegnere, marketing — verifica ogni voce sui tuoi documenti e redige un esito positivo, condizionato o negativo con il piano degli interventi. **Da 500 € + IVA**, interamente scalati dall'incarico se procedi con la gara.
Continua da qui: https://beaichy.it/studio/st_c2cfc8b32241

Stima indicativa su bando-tipo MIT 2026 e autodichiarazione del gestore: non è un punteggio ufficiale né una garanzia di esito. Lo studio di fattibilità verifica ogni voce sui documenti. Il corrispettivo dello studio remunera l'attività svolta e non costituisce garanzia di ammissibilità, punteggio o esito della gara.